

# **INTRODUZIONE ALLA BIBBIA**

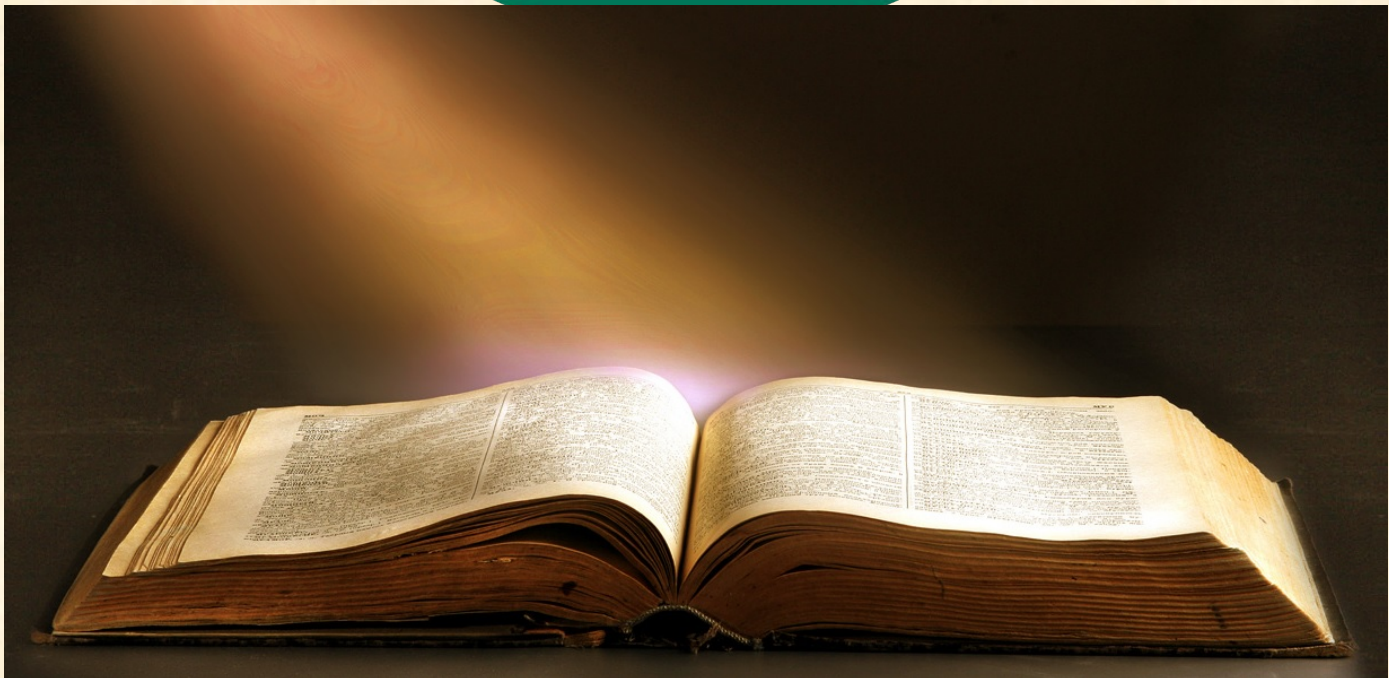

*Venerdì 30 novembre 2018*

# **UNA TERRA CHIAMATA ISRAELE**

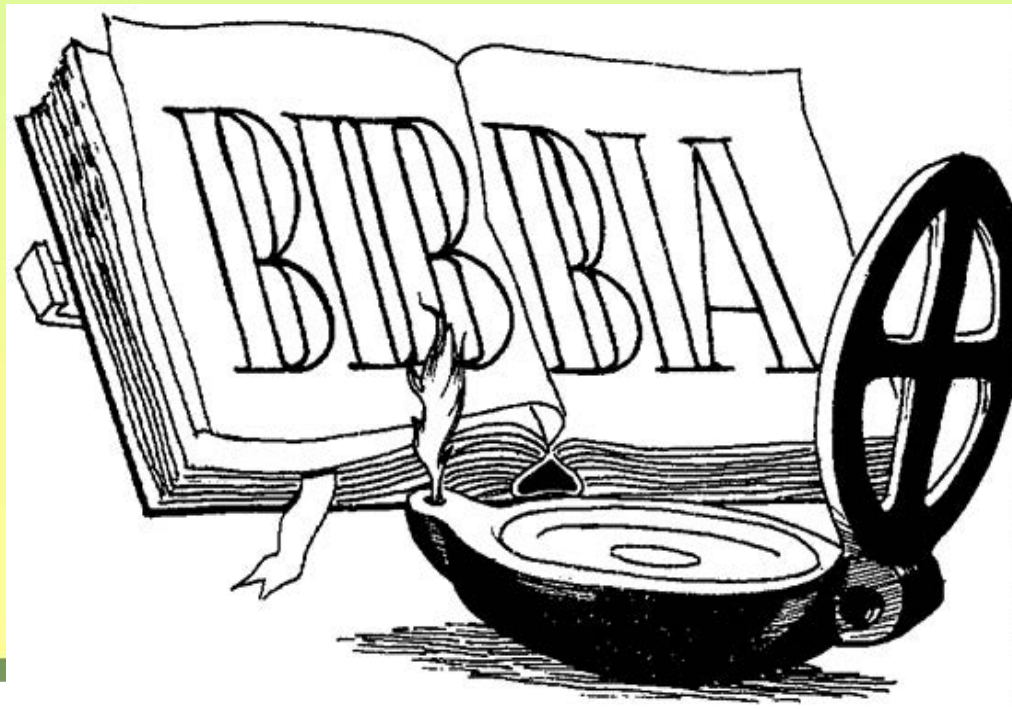

# La «mezzaluna fertile»

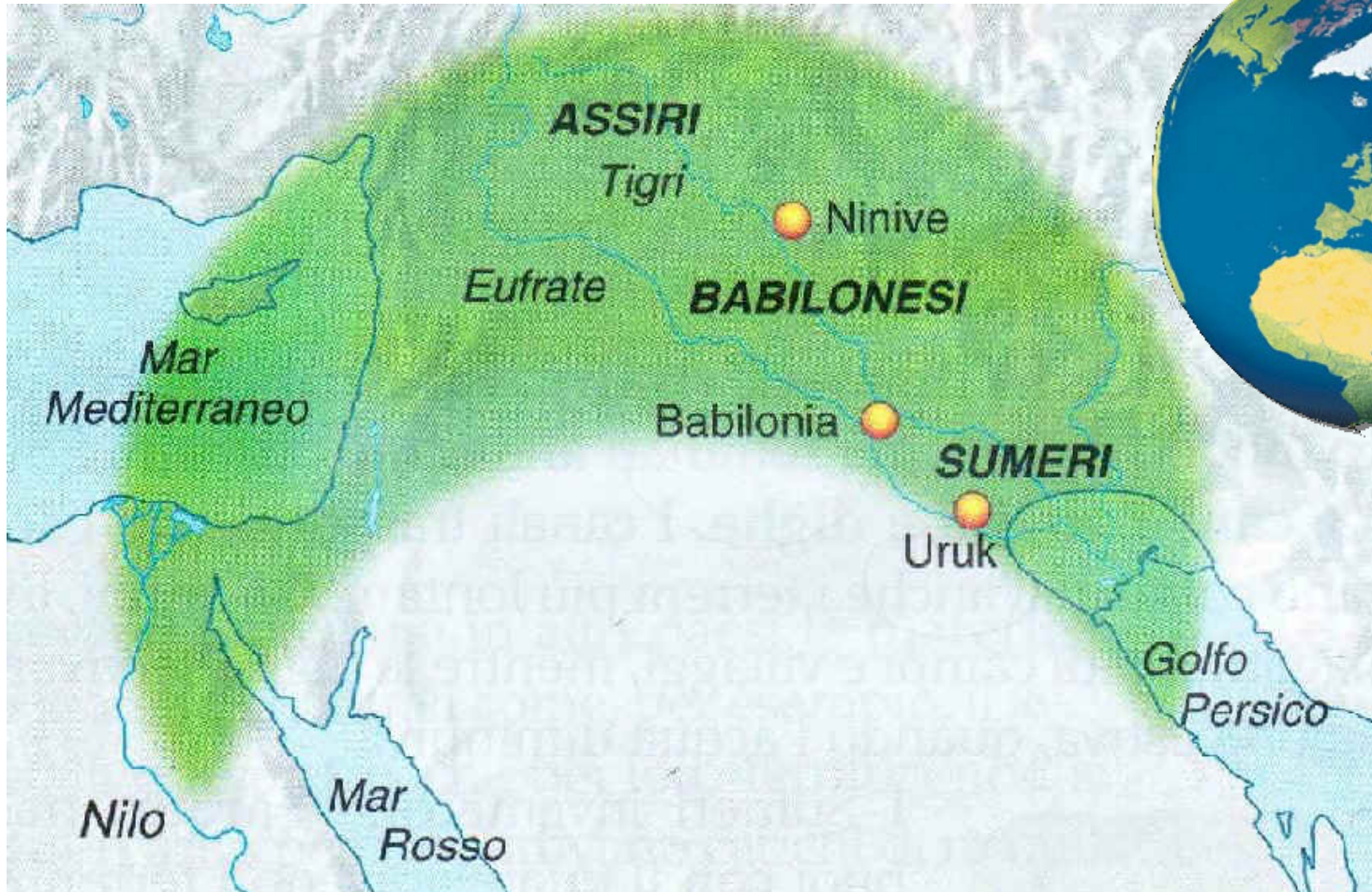

**Foto aerea della penisola del Sinai  
con la «Terra Promessa»**



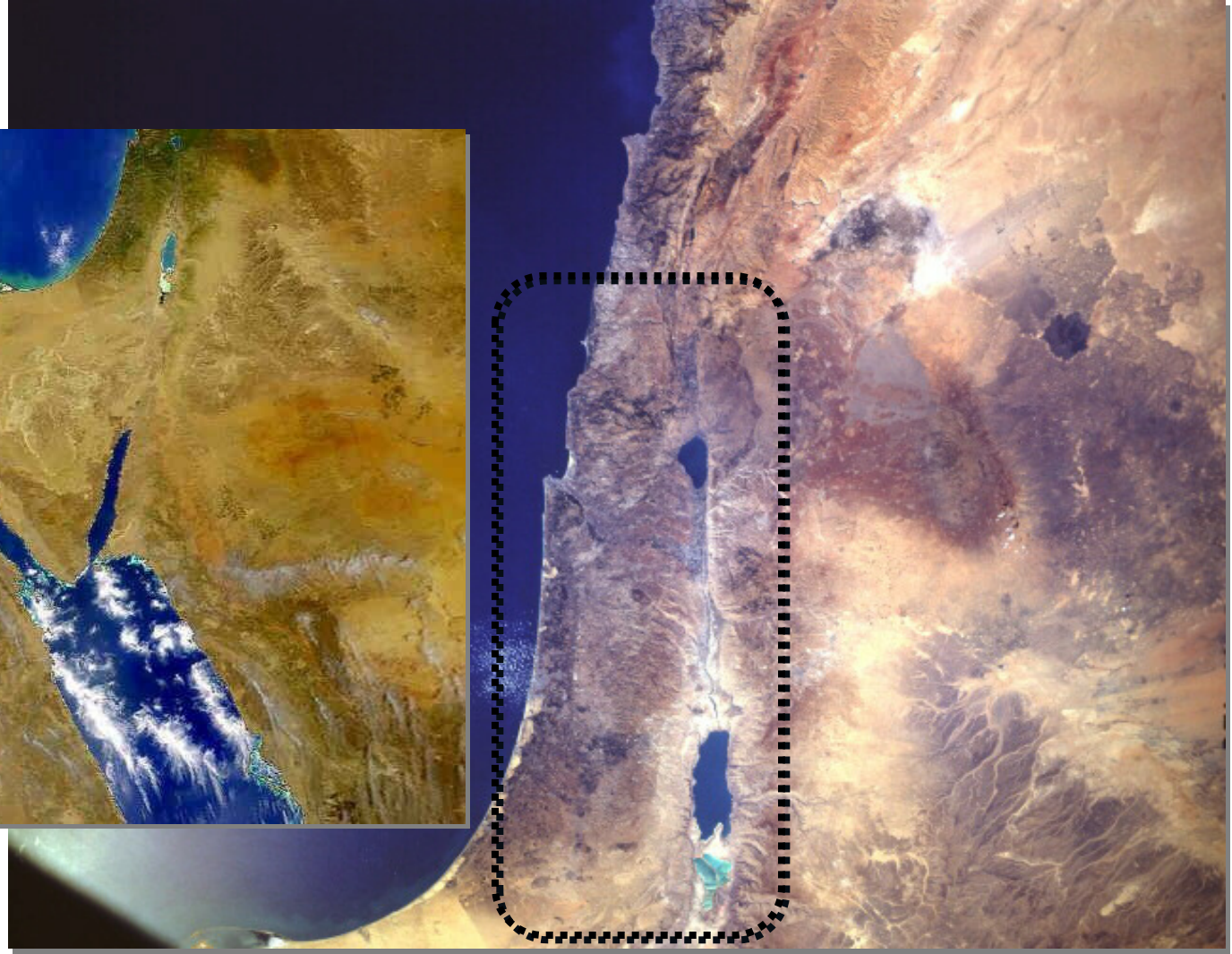

# La PALESTINA



La Palestina – Terra Santa  
Palestina (= Terra dei  
Filistei) è la denominazione  
romana della provincia che  
risale all'epoca  
dell'imperatore Adriano, nel  
135 d.C., quando il nome  
ufficiale Syria  
Palaestina sostituì il  
precedente Iudaea  
includendo anche altre  
entità  
amministrative: Samaria,  
Perea e Galilea

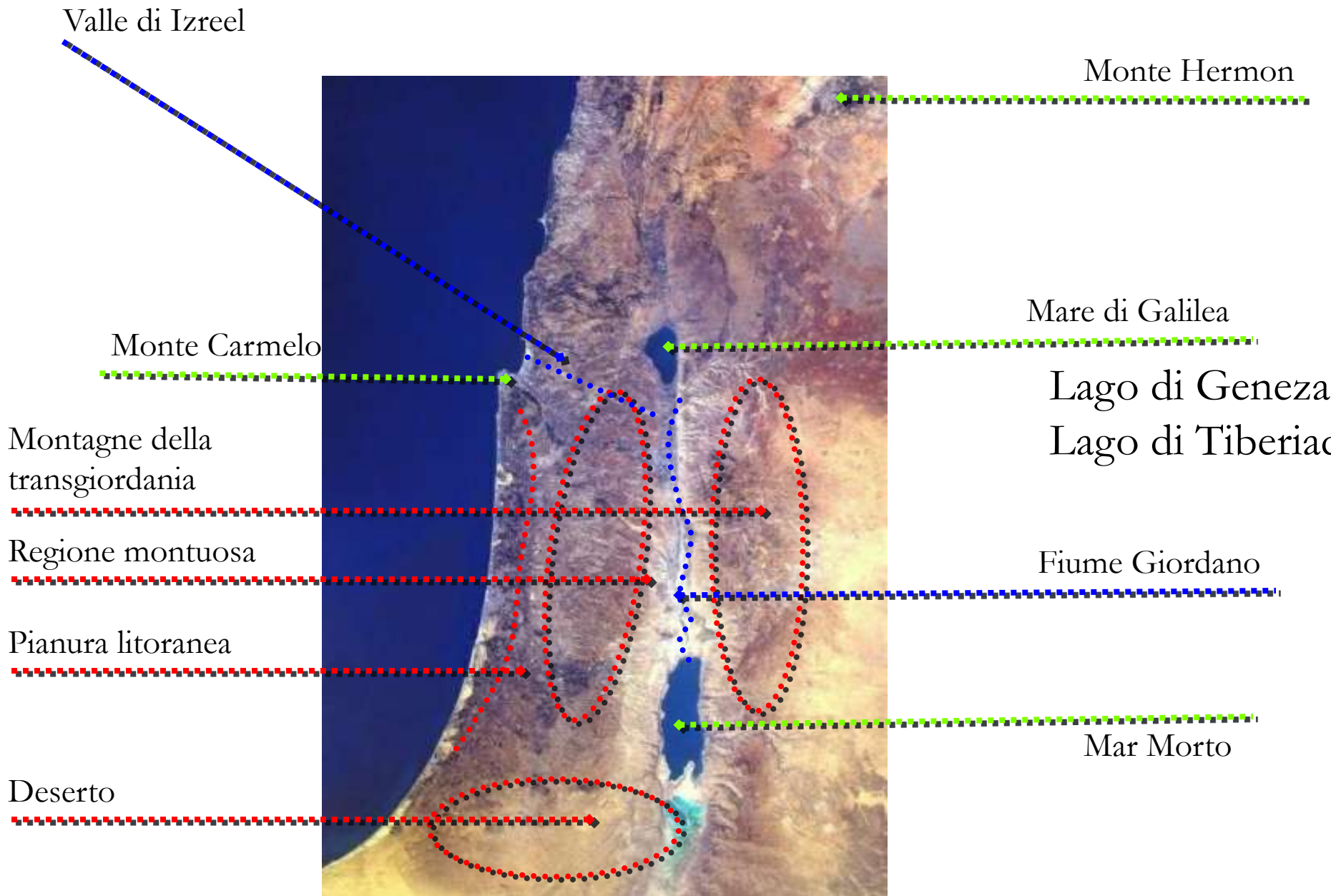

## Pianura litoranea

- Bassa e piatta
- Fertile dove non molto sabbiosa o salata
- Passaggio tra nord e sud
- Territorio facile all'invasione



## Regione montuosa

- Alture ripide e gole strette
- Agricoltura con terrazzamenti
- Pioggia ad ovest delle cime, arido ad est
- Passaggi lungo le creste
- Territorio difficile all'invasione



## Valle del Giordano

- Fenomeno geologico
- Depressione dall'Africa alla Siria
- Valle ampia, il fiume scorre nel mezzo
- Clima caldo e secco
- Per la coltivazione occorre irrigare



## Deserto di Giuda

- Regione ad est di Gerusalemme fino a Gerico
- zona praticamente non abitata per assenza di acqua e terra coltivabile
- in inverno (periodo umido) usato per pascolo





## Mare Mediterraneo

- È il bacino intorno a cui si sviluppano le maggiori civiltà occidentali
- È via di comunicazione e di trasporto
- La palestina ha pochi porti
- I palestinesi sono tipicamente mediorientali piuttosto che naviganti



## Mare di Galilea

- È un lago di acqua dolce di oltre 100 kmq a circa 180 mt sotto livello del mare
- l'immissario è il Giordano che nasce a nord dalle pendici del monte Hermon
- L'emissario è ancora il Giordano che scorre verso sud
- La particolare topografia permette violente tempeste
- Le acque sono particolarmente pescose



## Mar Morto

- È un lago di oltre 1000 kmq, lungo 76 Km e largo 16.
- si trova a circa 395 mt sotto livello del mare, il punto più basso della superficie terrestre
- l'immissario è il Giordano
- Ha una salinità media di 365 gr/lit (dieci volte superiore all'oceano) e non permette la vita.
- Le acque sono usate come curative e sono usate per l'estrazione di minerali



Regione montuosa di Giuda

Pianura litoranea

Montagne transgiordaniche

Valle del Giordano

GERUSA  
LEMME

GERICO

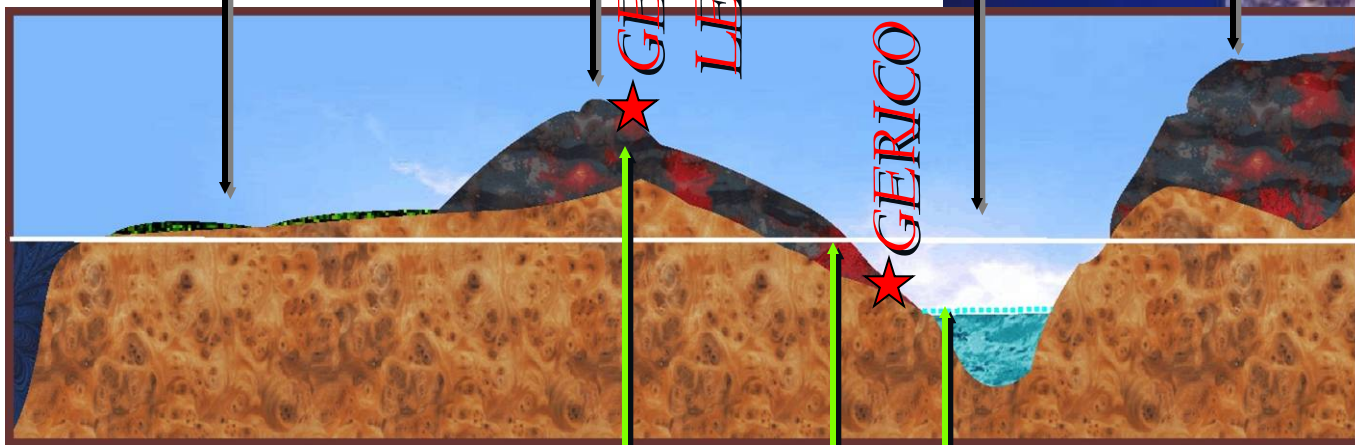

Circa 900 metri sul livello del mare

Livello Mare Mediterraneo

Livello Mar Morto  
Circa 400 mt sotto  
Il livello del mare

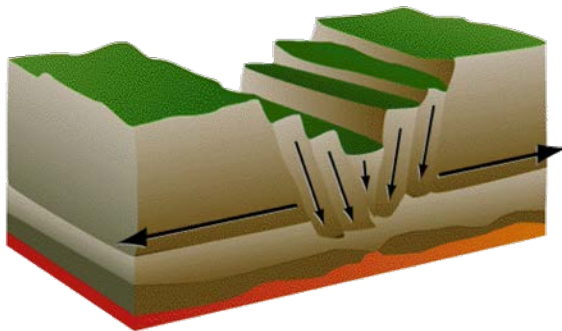

FOSSA TETTINICA

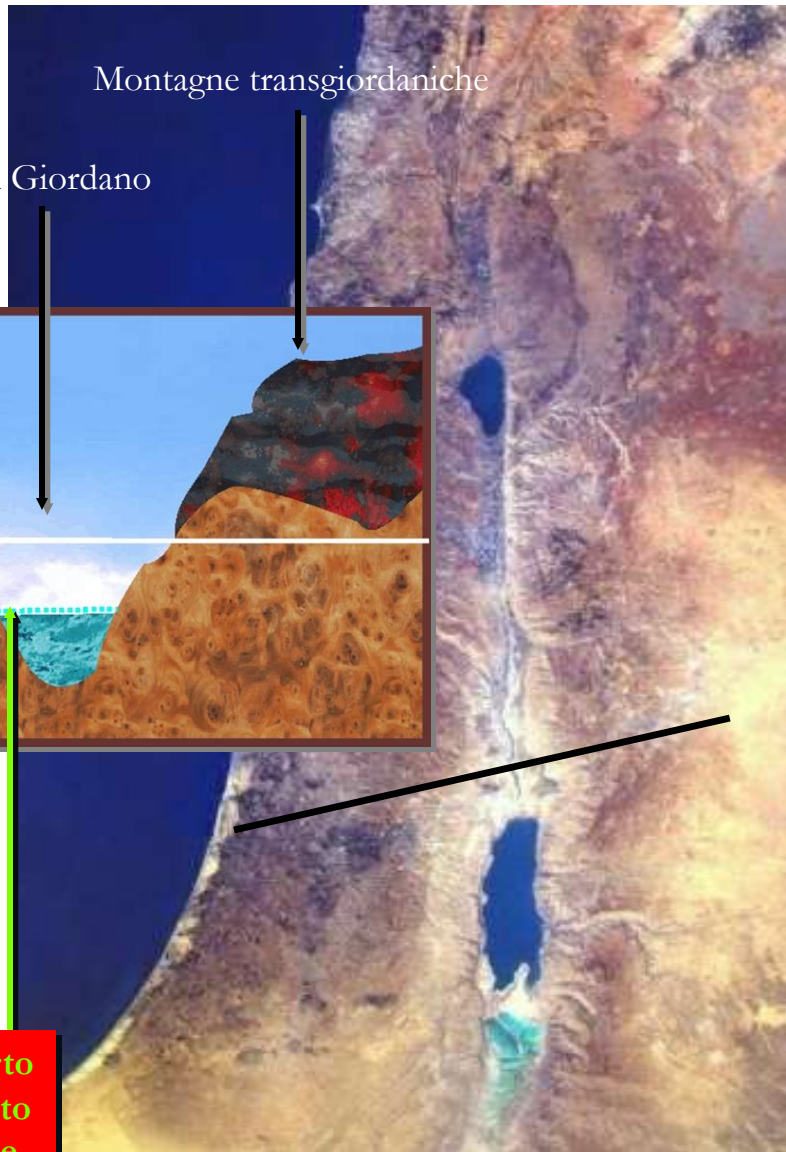

“Via Maris”

La via del mare,  
strada costiera  
dall’Egitto verso  
Antiochia e  
Damasco

“Via Reale”, strada  
che segue l’altipiano  
transgiordanico, dal  
golfo di Aquaba fino a  
Damasco

“Via della montagna”,  
strada nella regione  
montagnosa della  
Giudea, collega  
Gerusalemme con la  
Galilea

## VIE DI COMUNICAZIONE



La **Palestina** è una terra compresa approssimativamente tra il Mar Mediterraneo ad ovest, il Lago di Tiberiade, il fiume Giordano ed il Mar Morto ad est, il deserto del Negev a sud ed il monte Hermon a nord.

La Palestina è grande quanto una regione italiana come la Sicilia o il Piemonte. In linea d'aria tra Nazareth e Gerusalemme ci sono 90 chilometri, che su strada diventano approssimativamente 120. Betlemme è a meno di 10 chilometri da Gerusalemme.

Il **fiume Giordano** nasce dal Monte Hermon, entra nel Lago di Tiberiade e si getta nel Mar Morto attraversando una profonda depressione del terreno. Il suo corso è lungo 360 chilometri, ma la distanza in linea d'aria è inferiore ai 200 chilometri.

Il **Lago di Tiberiade** o di Genezareth o Mar di Galilea ha una lunghezza da nord a sud di 23 chilometri. Si trova a 209 metri sotto il livello del Mar Mediterraneo. Il lago era ricco di pesce e costituiva il centro di una intensa attività di imprese dedite alla pesca, di piccole cooperative e di pescatori autonomi. Intorno al lago esistevano almeno nove località abitate. Il lago prende nome dalla città di Tiberiade.

Il **Mar Morto** è un lago che si trova in una depressione profonda 398 metri sotto il livello del Mare Mediterraneo. La sua lunghezza è di 76 chilometri e raggiunge la larghezza massima di 18 chilometri. La sua superficie supera i 1.000 chilometri quadrati. Il Mar Morto ha un alto tasso di salinità (365 g/l) ed è privo di pesci e di altre forme di vita.

# DOVE SI INSEDIARONO LE 12 TRUBU' DI ISRAELE



**GALILEA**

**SAMARIA**

**GIUDEA**





**FINE**